

Handbuch Cash2net® v 3

## Inhaltsverzeichnis

---

- 1 Leistungsumfang**
  - 1.1 Einleitung
    - 1.1.1 Über Cash2net® Software
    - 1.1.2 Über dieses Handbuch
- 2 Installation**
  - 2.1 Setup Öffnen
    - 2.1.1 Setup Ausführen
- 3 Cash2net® Ersteinstellung**
  - 3.1 Lizenzprüfung
    - 3.1.1 Bitte die Einstellungen kontrollieren
    - 3.1.2 Konfigurationsmenü ( Einstellungen )
- 4 Lizenz & Rechte**
  - 4.1 Lizenz
  - 4.2 Copyright ©
  - 4.3 Hersteller

# 1 Leistungsumfang

## 1.1 Einleitung

### 1.1.1 Über Cash2net® Software

Cash2net® bietet zahlreiche Funktionen die dem Betreiber von Internet-Cafés die Kontrolle und die Übersicht über die Geschäftsaktivitäten erleichtern, wie beispielsweise: Die online einsehbare Umsatzauskunft, die visuelle Guthabenanzeige, eine über das Guthaben Regelbare Seiten-Druckfunktion von Dokumenten sowie die Einrichtungen von Kundenkontos mit einer Geldau Ladefunktion, so dass ungenutztes Guthaben erhalten bleibt. Außerdem bietet die Vollversion eine individuellerstellbare Startseite für den Terminal.

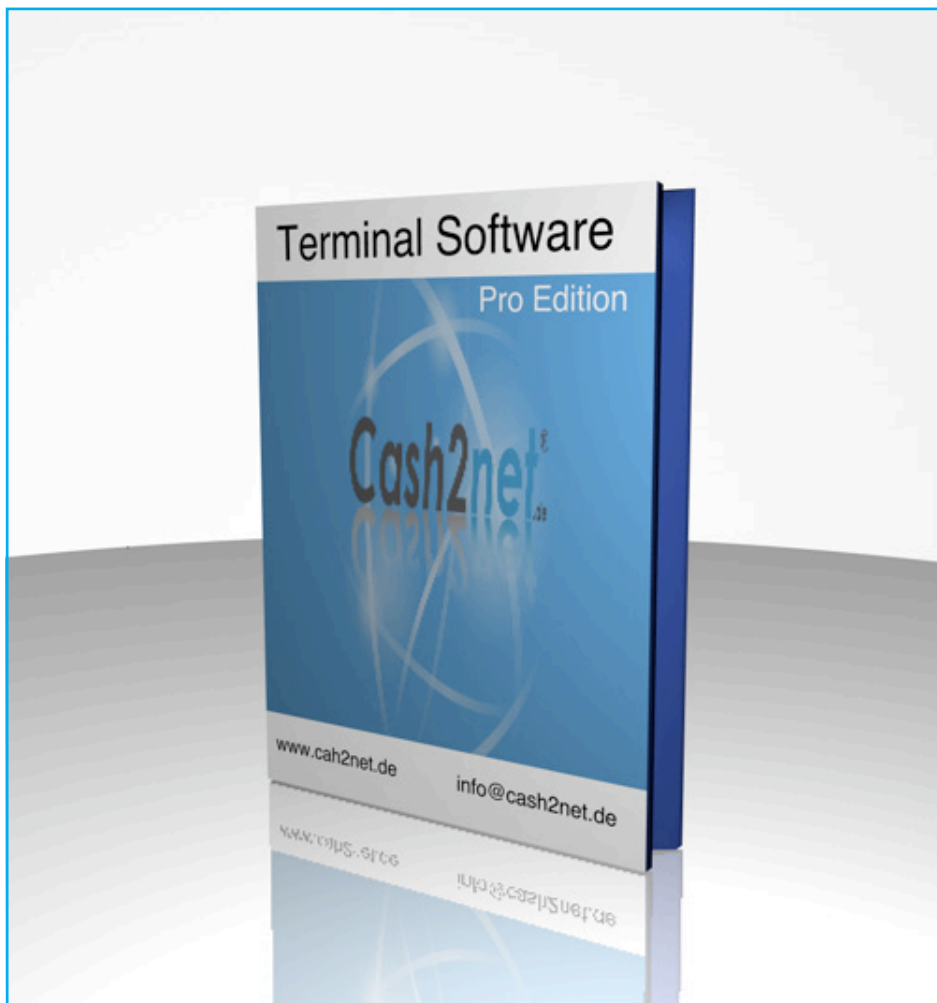

#### **Terminal Software Pro Edition**

Onlineumsatzauskunft / Onlinekonfiguration / Guthabenfunktion / Druckerabrechnung  
Login Codes / VoIP-Telefonie / SMS Funktion / USB - LPT Münzprüferfunktion

### 1.1.2 Über dieses Handbuch

Dieses Handbuch beschreibt die Einleitung zur Installierung und Bedienung von Cash2net® Pro Edition Software.

## 2 Installation

### 2.1 Setup Öffnen

.Net Framework ab v2.0 muss installiert sein

#### 2.1.1 Setup Ausführen

1. Schritt: Dialogfeld "Ausführen"

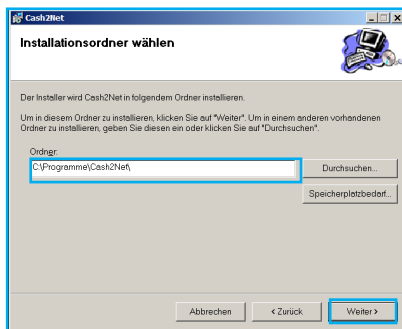

2. Schritt: Dialogfeld Installationsordner  
Hier wird das Zielordner festgelegt.  
Klicken Sie auf "Weiter".

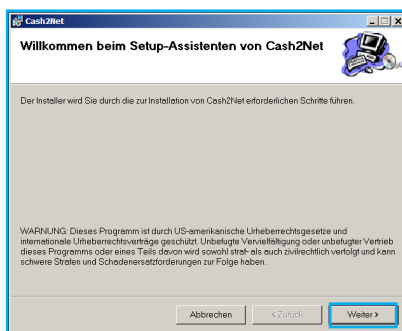

3. Schritt: Dialogfeld Setup - Assistent  
Bei Setup - Assistent  
klicken Sie auf "Weiter".

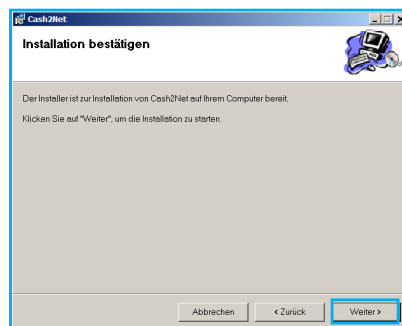

4. Schritt: Dialogfeld Installation bestätigen  
Um die Installation zu bestätigen,  
klicken Sie auf "Weiter".

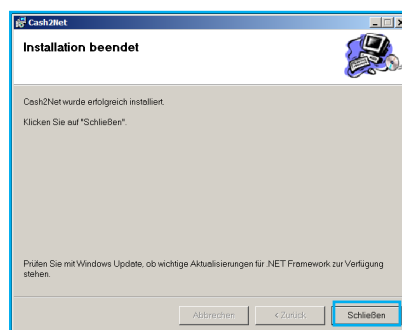

5. Schritt: Dialogfeld Installation beenden  
Um die Installation zu beenden  
klicken Sie auf "Schließen".

## 3 Cash2net® Ersteinstellung

### 3.1 Lizenzprüfung

Nach der Installation öffnet sich das Fenster Lizenz.

Ihre Lizenzdaten sind für die Einrichtung des Programms erforderlich.

Es gibt 2 Arten von Lizenzen:

- *Light Version* ( mit beschränkten Extras )
- *Pro Version* ( beinhaltet alle Extras )

Besitzen Sie noch keine Lizenz und möchten das Programm Testen, so klicken Sie auf Demoversion.

Sie können Demo Version wie der Light Version 14 Tage lang nutzen.

#### Registerkarte Lizenz

Auf der Registerkarte Lizenz müssen Sie ihre Lizenz und Terminal-Id eingeben.

Eine Terminal ID kann auch Ihre Lizenzerweiterung sein. z.B. Lizenz: s656hsd32 Terminal ID: pc01 oder gleiche Lizenz und pc02.

So können Sie wenn Sie sich Online einloggen die Umsätze einsehen oder weitere Einstellungen vornehmen bzw. Guthaben etc. Kundenkonten verwalten.

1. Lizenzfeld
2. Terminal ID

#### 3.1.1 Bitte die Einstellungen kontrollieren

Nach der Lizenzprüfung bekommen Sie eine Meldung:

„Bitte die Einstellungen überprüfen“

### 3.1.2 Konfigurationsmenü ( Einstellungen )

Konfigurationsmenü bitten Ihnen die Möglichkeit das System so einzurichten wie Sie es wollen.

#### Registerkarte Allgemein

Auf der Registerkarte Allgemein können Sie sicherheitsrelevante Einstellungen vornehmen.

1. Ihre Lizenz
2. Ihre Terminal ID
3. Passwort für die Konfigurations-Login
4. Passwort wiederholen
5. Sprache
6. Währung
7. Münzprüfertyp
8. Akzeptierte Münzen

7

## Registerkarte Preis

Auf der Registerkarte Preis können Sie folgende Einstellungen vornehmen.

1. Den Stunden preis Festlegen
  - Seitenpreis für Drucken wenn Drucker aktiv.
  - Restzeitinfo, Informiert den Kunden wenn das Geld verbraucht wird.
2. Happy-Hour ( Sie können den Stunden preis für Bestimmte Tage oder Zeiten anderweitig festlegen )
3. Mindestverbrauch
  - Wie viel der Mindestverbrauch kosten soll können Sie hier festlegen.
  - Sie können festlegen wie viel nach Mindestverbrauch jeder weitere Taktung kosten soll.

## Registerkarte SMS

Auf der Registerkarte SMS können Sie Tarifeinstellungen für Deutschland und andere Länder vornehmen.

1. Preis pro SMS für Deutschland wenn aktiv.
2. Preis für andere Länder wenn aktiv.

## Registerkarte Guthaben

Auf der Registerkarte Guthaben können Sie Guthabenkonto und Logincode Ein- und Ausschalten vornehmen.

1. Sie können hier den Funktion Guthaben für Nutzer aktivieren.
  - Nutzer können sich Guthabenkonto erstellen um das Restgeld später zu nutzen,
  - Nutzer kann auch Geld aufladen und später diese beliebig verbrauchen.
  - Diese können Sie auch über Ihren Onlinezugang verwalten.
2. Login Code Funktion:
  - Sie können spezielle Login Codes online erstellen und verkaufen.
  - Diese können Sie auch über Ihren Onlinezugang verwalten.

## Registerkarte Tools

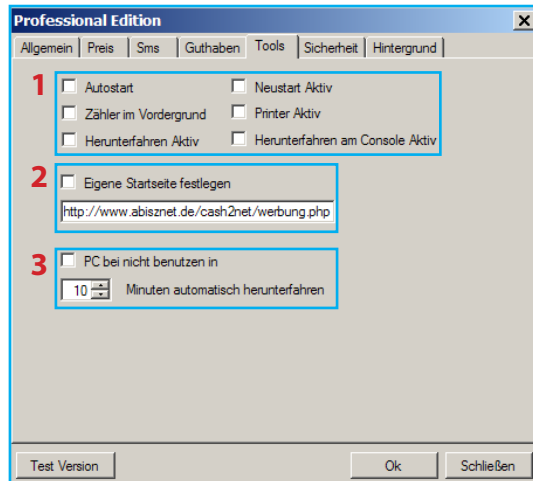

Auf der Registerkarte Tools können Sie Einstellungen vornehmen.

- Autostart für automatisches Starten des Programms beim Hochfahren des PCs.  
-Neustart Aktiv wenn sich der Kunde ausloggt oder das Geld verbraucht wird startet der PC Neu.  
*Sinn dafür ist, falls Sie Schutzprogramme wie Deepfreeze oder Dr. Keiser haben startet der PC neu und Nichts bleibt gespeichert.*  
-Task Manager Aktiv: Wenn kein Häkchen angeklickt ist, ist der Task Manager Deaktiviert.  
-Zähler im Vordergrund: Restzeitzähler bzw. Info für Restguthaben im Vordergrund halten oder verstecken.  
-Printer Aktiv: Sie können den Drucker hier aktivieren.  
-Herunterfahren aktiv: Wenn Kunde Logout macht oder das Geld verbraucht ist fährt der PC Herunter.  
*Bitte nicht zusammen mit Neustart Aktiv verwenden!*
- Sie können eine Startseite Festlegen.  
Wenn der Kunde Geld einwirft öffnet sich der Standardbrowser von Windows mit der festgelegten Startseite.
- Sie können hier festlegen ob der PC sich herunterfahren soll wenn er nach x min. nicht verwendet wird.

## Registerkarte Sicherheit

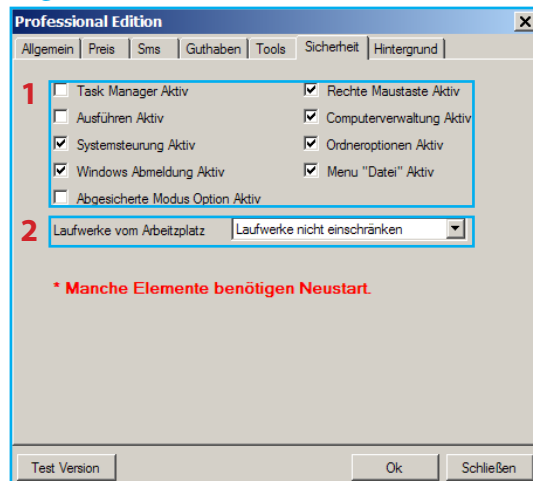

Auf der Registerkarte Sicherheit können Sie Ihre individuelle Sicherheitseinstellung vornehmen.

- Aktivierung von verschiedenen Optionen wie Systemsteuerung, Computerverwaltung, Ordneroptionen etc.
- Sie können bestimmen ob Laufwerke beschränkt werden sollen oder nicht.

## Registerkarte Hintergrund

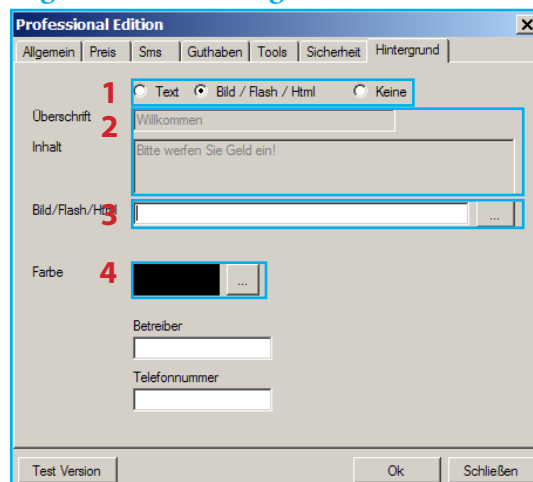

Auf der Registerkarte Hintergrund können Sie Ihre individuelle Hintergrundeinstellung vornehmen.

- Art der Hintergrund festlegen.
- Eingabefeld für Text auf den Hintergrund mit definierbarer Hintergrundfarbe.
- Eingabefeld für Onlinehintergrund oder eine bestimmte Internetseite auf dem Sperrbildschirm
- Die Farbe der Hintergrund falls mit Text genutzt werden soll oder nur Farbe.

## 4 Lizenz & Rechte

---

### 4.1 Lizenz

Der Käufer erwirbt das Recht zur Nutzung des Softwares für den persönlichen oder Unternehmensinternen Gebrauch. Der Käufer darf die Software in der bereit gestellten Form nutzen, aber nicht weiterverkaufen, öffentlich freigeben oder verändern.

### 4.2 Copyright

Sämtliche Rechte des Softwares Pro-& Light Edition liegen bei der Cash2net®.

### 4.3 Hersteller

Der Hersteller dieser Software ist die Cash2net® die seit vielen Jahren spezialisiert in der Terminalsoftware Vertrieb & Herstellungsbranche überzeugend tätig ist.

Sie können uns jederzeit per Handy, E-Mail oder über unsere Webseite erreichen.

Cash2net®

Mobil 0163 / 21 23 180

[info@cash2net.de](mailto:info@cash2net.de)

[www.cash2net.de](http://www.cash2net.de)